華字日報

印刷所在威靈頓街門牌第五號
（即由賣花街上轉右邊第式間）
（電話總局式式七號）（信箱壹百號）
（新聞紙第壹萬八千六百五拾捌號）

CHINESE MAIL
(WAH TSZ YAT PO)
No. 5, WELLINGTON STREET,
HONGKONG.
CHINA.
Cable Address—WAHTSZPO
Telephone Central No. 227
P. O. Box No. 100.

No. 18658　10 APRIL　1923

（星房處停印）
（督印人何翰昌）
（本報代理掛號處）
本港梁國英　何瑞生　油麻地民興社　省城雁寄鴻　廖球記　梁炳記　澳門逸閒社　報藥局　強華　捷聲　汕頭局　陳源記　派報局　西貢陳　西貢泰亨公　司廣同興　禮合羣報社　架波東報　小呂宋　祥信

本報價目
本港全年十三元　每月壹元二毫
中國內地及英屬各地全年連郵費廿元
每月壹元七毫五　其餘各國各埠全年廿四元　運郵費照加

仁濟保險有限公司
一件無論火燭之處所有章程均照英例辦理務臻妥善……澳門代理……在大街數……號內……

本公司實備資本銀一百萬圓專保往來洋面貨物及陸上屋宇貨物傢私等物諸君賜顧請來永……澳門代理豫樵君李聲求司理人鄭和軒披露

青州英坭有限公司廣告
超等砵倫英坭價目
每桶叁百五十七磅淨重　每式百五十七磅淨重
本公司常有頂靚新式花階磚水磚火磚火坭天面瓦坑渠等出賣賜顧請移玉到本公司辦房面議可也此佈
民國癸丑年四月十一號　司理人旗昌洋行謹啓

中國康年人壽燕梳有限公司特別廣告
啓者本公司實備資本五拾萬元專做人壽保險生意經將價值三拾萬元之物業繳入香港政府存貯以作保證金本公司章程……到德輔道中一百捌拾捌號式樓取閱章程可也　電話捌百九拾號　總司理李星衢啓

康年水火保險有限公司廣告
啓者本公司實備資本五拾萬元經在本港政府註冊立案專保各埠屋宇貨物往來船舶無意外之虞所有章程照英例辦理……請到德輔道中壹百八拾八號式樓面商可也　電話八百九拾號　丁亥年叁月拾七日　正司理李星衢　副司理劉鏡啓

徐善亭牙科館內
鄧煜新法鑲牙
本館開設有卅餘年　鋪在香港德忌笠街門牌拾肆號

工商銀行廣告
本銀行辦理滙兌按揭既求敏捷尤樂通融故自開辦以來得蒙工商各界信用業務日形發達
總行設在本港中環車打路　分行設上海漢口　代理北京天津廣州汕頭澳門星架波檳香山金山溫高華芝加高紐約倫敦等處設有滙兌機關無論電滙信滙票滙均極快當取價格外克己如蒙惠顧無任歡迎
存欵週息　茲將存欵息價列左
壹年期陸厘　半年期五厘　任便期式厘　九個月期五厘半　叁個月期四厘半　特別長期另議
本行另設儲蓄部專接大小儲欵週息四厘按日計算每六個月利上生利有志積蓄者盍興乎來
本行即在大鐘樓附近屈臣氏右便斜對面

交通銀行廣告
本銀行創設於前清光緒叁拾四年股本總額式千萬元專辦存欵放欵滙欵貼現及國外滙兌等業務並奉政府特許代理國庫發行鈔票北京及各省各商埠均有分行或通滙機關如蒙惠顧無任歡迎本行分設在文咸東街茲將息欵列後
拾式個月週息六厘　六個月週息五厘　叁個月週息肆厘　日息式厘
電報掛號 CHIAOTUNG 六六叁九　電話叁壹零
癸亥年元月拾五日　香港交通銀行謹啓

（華）（商）（銀）（行）
新式積蓄盒出借　欲致富者注意
錢之為物得之固難而蓄之尤難苟欲致富宜先求積蓄之法華商銀行積貯部為儲蓄之最良機關其積貯盒乃積錢之最善器械若以撙節之餘蓄之以儲貯諸華商銀行本可得利利復成本生生不已為利無窮可備不時之需作積蓄之基即富家之本君有心為富翁者乎請速來閱章程任便提取有貯週息四厘
總司理劉季焯啓

萬國寶通銀行廣告
啓者本行實備資本美金壹千伍百萬元公積盈餘美金壹千叁百式拾萬元總行在美國紐約分行設在廣州上海漢口天津北京大連神戶橫濱香港新加坡小呂宋宿務孟買倫敦等處……本行附設儲蓄部……諸君欲知詳細請移玉到本行面商可也
香港萬國寶通銀行司理佐之鶴啓

商辦香港廣東銀行有限公司廣告
本銀行完全華人資本收足英金壹百式拾萬元專辦銀行一切業務另盈餘積項八十萬元總行現從新建築七層樓宇地址在德輔道中六號須年餘竣工暫在大道中六號營業另有代理處均設有支行廣州上海漢口各界君子欲挽利權者希留心賜顧為幸茲將各種存欵利息列左
壹年期五厘　六個月期四厘　叁個月期叁厘
來往日息式厘　均計週息
（另增設儲蓄部）零存零取便男女工商各界積少成多之利生希望本行設有儲蓄詳細章程函索即寄
民國拾式年元月拾壹日　總司理陸蓬山披露

東亞銀行廣告
啓者本銀行法定資本一千萬元收足資本伍百萬元專營銀行一切事業以利便海內外工商各界為宗旨設代理於中外各埠開列於下
上海　漢口　天津　廣州　安南西貢　東京　渣華　倫敦　紐約　舊金山　星架波　神戶　長崎　小呂宋　及　檀香山　橫濱等處
可任便通融存欵活期有利定期按息價列下
一年期週息五厘半　二年期
所有儲蓄……鐵箱……
本行另……
一九二二年……

國民商業儲蓄銀行
本銀行額定資本貳百萬圓專營滙兌按揭及儲蓄……惠顧無任歡迎……即在德輔道中壹百陸拾九號
監督馬應彪　正司理王國璇　副司理陳冠石

荷國安達銀行廣告
本行自壹千八百陸拾叁年開設實備資本荷銀伍千萬盾另盈餘積項肆千餘萬盾專做各埠滙兌及按揭等生意總行在荷京庵士達並設枝行於香港上海神戶……
香港荷國安達銀行總司理嘩士啓
一千九百式拾式年五月八號

香港東方商業銀行廣告
（資本）總額五百萬元
（業務）專營「國內外滙兌」存欵放欵接揭（儲蓄）及一切銀行業務……
（利率）儲蓄四厘……
（總行）陸續在……
（代理處）……
董事長……

康年儲蓄銀行廣告
……
壬戌年拾式月初六日　康年儲蓄銀行有限公司啓

請人告白
逕啓者本公司擬請繙譯員壹名必要精通中英文及能書英文快字兼能打字方為合格如欲就斯職者請携証書到大道中七號卜內門公司面商可也
壹玖式叁年四月六號　卜內門公司啓

香港中國銀行廣告
本銀行額定資本六千萬元實在收足一千餘萬元歷年盈餘公積金五百九十餘萬元辦理國內外滙兌及貼現期票代收客票抵押放欵收儲存欵等項滙欵異常迅速利息格外從優欲知詳細章程請來本大道中肆號行接洽如蒙惠顧無任歡迎

正金銀行告白
敬啓者本銀行設立在日本橫濱創自西歷一千八百八十年集備資本日金一百兆元正取足仍……正總銀行設在橫濱……日本東京神戶大阪長崎下關……

香港上海滙豐銀行告白
……

臺灣銀行告白
……

荷蘭小公銀行
……

香港華商銀行有限公司廣告
……

兜安氏秘製保腎丸

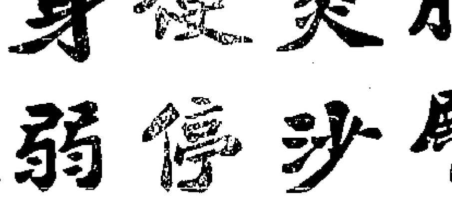

背痛

此丸專治腎弱背痛風濕水腫腎筋痛腦系痛膀胱炎沙石淋小便混濁小便停住小便淋漓血壼身弱胃呆頭痛有奇效

各埠藥房均有出售　每樽壹元四角　每打拾四元　上海兜安氏西藥公司啓

山打滅地丸

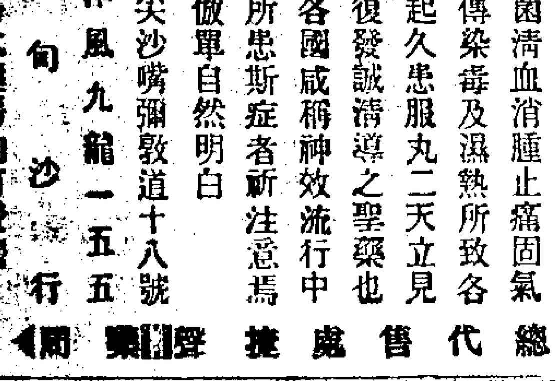

法國山打滅地丸揀選上等檀香油和貴重藥料製煉而成功能搜毒利濕殺菌清血消腫止痛固氣培元擅治傳染毒及濕熱所致各症無論新起久患服丸二天立見奇功永不復發誠淸導之聖藥也經在歐洲各國咸稱神效流行中國歷有年所患斯症者祈注意焉用法請看仿單自然明白

（中國發行所）香港尖沙嘴彌敦道十八號　德律風九龍一五五　亞句沙行　各大藥房均有發售
澳門總代售處捷聲藥房

女中寶　婦科聖藥

此丸專為婦女一科調氣行血去瘀生新平肝順脾和平開鬱而設凡婦女信期不調氣不固百般病苦有抑鬱難言之隱者一服此寶即復其清健之體宿疾即除經中外名醫悉心研究確完全純粹斯艮藥誠婦科中之護身至寶也功用服法詳載仿單　每瓶一員　每打十員

總發行香港永樂東街瑞昌西藥行

宮粉千日嬌萬年青綠珠玫瑰　意著名（粧）（品）
香油俱選精美原料配合而成如等數香味又香梘則有金簪嘜紅芍藥檀香紫羅蘭等種式名目甚多不能盡錄久經膾炙人口諸君賜顧請留意到各大公司洋貨店採買或駕臨本行與曾君面商為盼　皇后行四號四樓　電話九五零號
任子法商黎壁洋行啓

中國總代理　香港德輔道中拾號式樓　紅星洋行　電話叁式壹七
JOH ANN……
雙斧頭嘜……筆
文房……

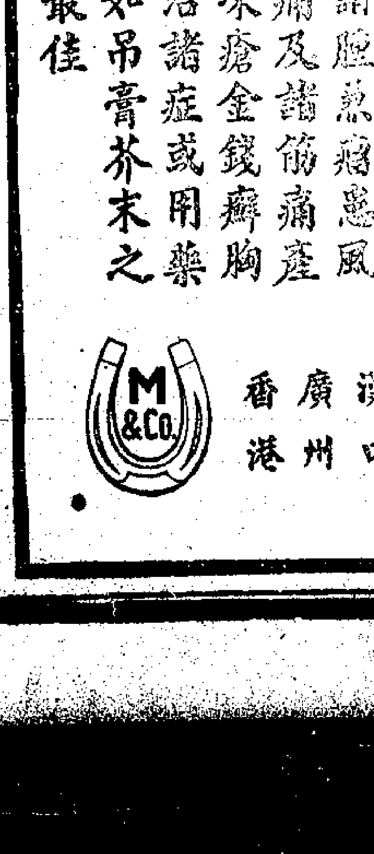

義生發

新到時款

男女白鞋

黃黑皮鞋

堅固 爽步 價格 相宜

大道中叁拾肆號 電話壹三伍伍

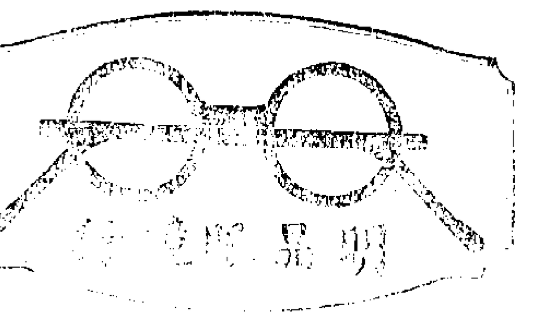

新式

美國全身銀質眼鏡架

本行在大馬路拾弍號門牌 即百代公司 住址 電話弍弍○叁

明昌洋行主人啓

香港藝興機器製造廠

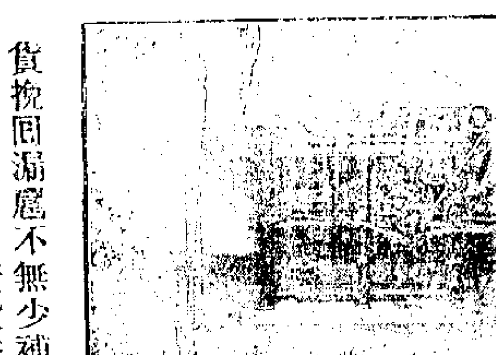

啓者本廠自創製各印刷機器自發行以來幸蒙各界諸君熱心信用以至求過於供本廠有見及此無以報諸君之熱誠今本廠特意大加擴充專心製造各款印刷機器六度至叁十六機紙機石印機各式照鏡機以應各界諸君採辦推廣國貨之需志在起見今另設特別通融辦法或買或租亦可隨時移玉至本廠磋商面議則掃徑歡迎以報諸君振興國貨之熱誠亦救忘國貨者望所留意焉 廠設香港油麻地望角廣東道 電話九龍一五三號 癸亥年正月初七日

聯益燕梳公司 派股息積息廣告

啓者本公司壬戌年各股東本息定於舊歷弍月廿四日照舊章每股開派息銀壹拾六元正另每股加派盈餘積項息壹拾六元七毫屆期請携息摺到康諾道西門牌弍拾玖號弍樓本公司寫字樓照收是荷 癸亥年弍月廿壹日 聯益燕梳公司啓

聯益燕梳公司股東叙會廣告

啓者本公司股東大叙會定於本年弍月弍拾日即壹千九百弍拾叁年肆月五號拾壹點鐘在康樂道西門牌弍拾九號弍樓本寫字樓叙議為省覽壬戌年結并公舉當年總理及佈告生意情形請各股東依期賁臨指示壹切為盼此佈 癸亥年弍月拾七日

告白

本公司新到大帮歐美潔白超等臭丸臭水五拾加倫庄批發自裝壹加倫半加倫庄聘頭著名藍色飛獅嘜為記近有無恥之徒仿效本號藍色招牌紙以圖射利今特在報章登告光顧諸君請認藍色飛獅為記以免魚目混珠小號有厚望焉 電話弍叁○四 香港壓囉上街廿五號民興公司啓

山東也。如蒙滿禍建也。皆將永永折入日人之手。而非復我有。即我黃祖艱難締造之中華。亦將輿圖變色。我神明胄裔之四萬萬同

有援兵。即謀反攻。賴心輝張冲赴援。被鄂軍戰敗。退守元

中國精益眼鏡公司

中國最進步之眼光學專家

克羅克司鏡片

諸君欲保視官之康健請戴英國科學家克羅克司爵士研究六年所發明之克羅克司鏡片 此種鏡片乃中立色能吸收傳熱化學二種光線超勝其他一切有色鏡片中西醫士認為視官衛生之要品固戴之

能屏除烈日之激刺 能消阻電光之眩炎 能補助目力之耐久 能保護視官之康健

精益眼鏡公司謹啓 香港支店大道中六十七號 景新電版

欲壹己家庭和樂者請閱孔子新義

欲中國得共和眞際者請閱孔子新義

本會代送函取即贈

海旁東九拾陸號叁樓中華聖教總會謹佈 癸亥年元月廿八日

牙科盧雄一

擅醫牙痛 新到德國脫牙絕不痛藥 香港德輔道中七拾四號弍樓 牙科盧雄一啓

贈畫

啓者。本公司屢年舊贈。均於各烟小包中。有贈券換畫之舉。蓋以惠顧諸君。乃心國貨。藉茲玩品。少答隆情也。茲者新年將屆。舊例重提。爰備精美畫本數幀。內容計分 [illegible]

南洋兄弟烟草有限公司啓

定自夏歷壬戌年拾二月初四日起所發出之拾枝地球拾枝百雀拾枝大福祿拾二枝福祿廿枝喜鵲廿枝百雀五拾枝百雀五十枝喜鵲五拾枝多寶拾枝多寶各烟包內罐內均加印獎券 諸君凡積存至下列之數（拾枝地球四拾張（拾枝百雀五拾張）拾枝大福祿四拾張（拾二枝福祿四拾張）廿枝喜鵲廿張（廿枝百雀二十五張（五拾枝百雀喜鵲五張（五拾枝多寶拾張（拾枝多寶五拾張）由夏歷拾弍月拾五日起請携到各代理處可換取美術畫壹幀邦人君子幸為留意 壬戌年拾二月初八日

諸君知素有價值之韓婆女相士乎

在港之日無多行將往滬欲謀生平幸福有志前途者時機勿失 寓所中環加咸街 癸亥年弍月拾弍日

香港住客維持會廣告

本會自成立以來對于住客公道利益之保持頗承各界諸君子所贊許用是益加奮勉不敢以區區成績自足仍擬積極進行茲定自下月起刊行月報以期各方聲應氣求並主持正誼為社會子民造福茲謹將月刊進行事擇要佈告有心君子尚祈惠然贶助有厚幸焉

（壹）本月刊壹本維持住客公道利益之旨立言並提倡人生正當生活及紀載本會重要事件內容豐富篇幅每期在五六十頁之間凡會員皆閱壹份

（弍）本刊招登告白以資彌補印費估計每期少銷流四千冊告白効力極廣有心推廣營業者請與本會月刊事務主任接洽或函請到貴處面商亦可

（叁）本刊公開為住客公共機關凡關屋問題深恐同人耳目未週見識有限切望各方君子熱心贊助不論新聞著述壹律歡迎惟新聞有關事實者須請聲明住址蓋章負責（第壹期准五月壹號出版投稿以每月十六號截收過期編入下期諸君賜教稿件請逕交本會月刊編輯部收可也）

本會所在威靈頓街壹百廿七號即舊水車館側 電話（弍叁五四） 民國十弍年四月八日

新車又到 保行兩年不壞

美國納氏五坐位汽車在美國最行時因其價廉物美上山如行平地儉油坐位寬濶身均配最新式事件鋼線輪二千三員如欲試車祈打電話至一四七四 下月到港 美國麥士威快樂自由車公司謹啓 癸亥年弍月廿四

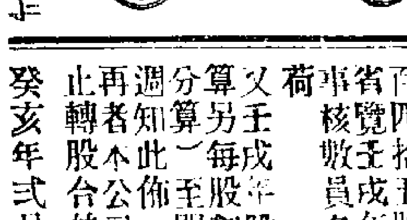

全安火燭保險有限公司 開派股息溢利告白

啓者本公司壬戌年股本息銀經已議決分算另每股派溢利拾弍員定期弍月初壹日開派屆期請携息摺到本公司寫字樓收取是荷此佈 癸亥年元月廿弍日 總司理周少岐啓

粵省新聞

中華聖教總會少年部鳴謝

本會以提倡孔教為宗旨此次本部徵求經費於本月十五晚結束成績優美仰見各熱心家之樂助捐輸抑亦各徵求隊踴躍之力也謹將樂助十元以上者續登報端藉鳴謝悃

第四次樂助芳名列

（智字隊）陳君賡虞伍拾元 張孝德君經手 李君榮光廿伍元 馮君達衢拾元 張君孝德拾大元 劉君鎮武拾大元 陳君卓廷拾大元 陳君楚卿伍拾元 何君世耀廿伍元 劉君少伯拾大元 源君簪勳拾元 劉君鎮藩拾大元

（智字隊）張君瑞聲廿伍元 黃韶煜君經手

（智字隊）李君伯衡廿伍元 蔣炳楠君經手

（仁字隊）周君雨亭廿伍元 凌岐階君經手 李君滿卿拾大元 徐君禮珍拾元 梁君硯田廿伍元 招君孔田拾大元

（仁字隊）陳君炳森廿伍元 陳君炳森經手

（仁字隊）施君舜廷拾大元 施耀明君經手

（勇字隊）黃君晦菴拾大元 黃晦菴君經手

（年字隊）馬君寶山廿伍元 馬寶山君經手 蔡君寶田拾大元 趙君富彭拾元 徐君浩川拾大元 趙君富培拾大元

（一字隊）周君卓凡拾大元 周卓凡君經手

（居字隊）周君麟甫廿伍元 周麟甫君經手

（居字隊）莫君晴江五拾元 莫晴江君經手 畢君倍儉廿五元

（求字隊）鄭君瑞甫廿伍元 鄭瑞甫君經手 捷盛行拾大元 曾君耀廷拾大元 王君文田拾大元

（求字隊）陳君仲英廿伍元 劉濵光君經手 林君汝炎拾大元

求字隊 林清仁君經手

少年徵求部幹事謹啓

香港預科書院特別佈告

（壹）本院成立叁載於茲成績卓著預科書院四字已膾炙人口

（弍）今春已擴充分校在堅道弍十七號

（叁）本院雖經開課因擴充校舍故可增收插班生若程度不足可入補習班免費補習

（四）加設物理學一科尤注重實驗凡學生須親自試驗

（五）所聘教員俱皆學識兼優富有經驗如漢文教員區大典太史英文教員顏世亮先生（大學文科四年級生師範畢業生教授經歷十餘年）又黃匡國先生（大學師範弍年生）化學教員陳秋琳先生

（六）增設寄宿舍利便學生

（七）凡本校學生有半費入夏令班之權利

（八）依章在本校壹年考入大學而成績最高者乃給獎學金壹百元詳細章程函索即寄

校長霍乃鏗學士佈 癸亥年弍月廿四日

香港麗華有限公司股東尋常叙會廣告

敬啓者本公司訂於陰歷叁月初壹日即陽歷四月拾六號禮拜壹日下午壹點鐘在德輔道中壹百四拾五號本公司四樓開全體股東平常叙會省覽壬戌年總結并訂期派息及選舉癸亥年董事核數員各事宜屆時務請惠臨指示壹切為荷 又壬戌年股息經董事局決議照章派算另每股加派溢利銀壹拾元正（即兩共派息壹分算）一至開派日期由股東叙會妥訂另行登報週知此佈 再者本公司股份由本日起至叁月初壹日停止轉股合并佈聞 總司理周麟甫謹啓 癸亥年弍月拾五日

萬安保險有限公司告白

啓者本公司定期於本年弍月廿五日正午拾弍點鐘在皇后大道西門牌第四號總寫字樓尋常叙會 [illegible] 冊數目及生意情形仰希光臨是荷 又本公司股份票自本月拾壹日起至廿五日停止轉換合併佈達 癸亥年弍月拾壹日 司理人周少岐謹啓

將條件擲之地下周亦大罵謂我與協和辦革命數十年向來變節因此哄鬧一堂隨後許言請周君留此數日容俟熟商周更憤激謂汝欲扣留我耶卒不歡而去蓋誤會益甚也此種消息傳至汕

馬棚遇難先友墳場建醮告白

啓者戊午年馬棚遇難各先友慘遭浩劫蒙政府撥給架啡園為永遠墳場之用經於辛酉九月檢執遺骸備禮改葬並將該墓從新建築今已工竣昨敝院叙會公議在該墳山腳處搭棚建醮舉行醮墓之禮茲定於陰歷二月二十六日啓壇七晝連宵如有 闔港街坊善男信女或發大宏願踴躍捐助醮金請早日 惠到敝院彙集合辦凡捐助二十元以上者作為建醮值理慈善家有熱心報効各物為醮棚點綴者請早日到院掛號則各先友之靈伏佛力以超升藉而普渡將見金鏹廣佈俾登極樂之天善果同修咸獲無疆之福矣此佈 癸亥正月二十九日 東華醫院謹啓

廣州城西方便醫院暫停沿門勸捐告白

啓者本院因經費支絀前經公推省港同人在港沿門勸捐荷蒙各大紳商熱心勸募復鼎力捐慷慨熱誠無任感佩茲定期夏歷弍月十九日止暫行停止沿門募捐如有熱心諸君因同人事忙遺漏尚未踵門請者請將捐欵逕交中環環隆銀號榮興銀號嘉隆銀號全興押南北行街榮發行德輔道中恒記煤號代收或交到本院收房奉回收據為盼其餘收派緣部仍照常辦理此佈聞 民國癸亥年弍月十九日 城西方便醫院謹啓

康年儲蓄銀行開派股息廣告

啓者本公司壹千九百弍拾弍年股本息銀經股東議決週息捌厘算定期新歷四月九號開派屆期請携息摺到本公司寫字樓收取是荷此佈（請順携股份收條到來轉換股票為盼） 壹千九百弍拾叁年四月六號 總司理李星衢

康年水火保險有限公司 開派股息溢利廣告

啓者本公司壬戌年股本息銀經集股東議決息壹分算另每股派溢利銀壹百叁十五元弍毫七仙定期舊歷弍月廿四日開派屆期請携息摺到本公司寫字樓收取是荷此佈 癸亥年二月二十日 總司理李星衢啓

利行公司華僑快捷輪船廣告

本公司專為利便粹里起見特僱堅固快捷輪船壹艘名華僑常川來往香港江門等埠船上陳設雅麗食品精良茶水利便電燈風扇冷熱水喉壹切俱備招呼妥當價格從廉附貨搭船諸君幸留意焉 準本月廿四日啓行 每逢禮拜弍四六返香港 禮拜壹叁五往江門

價目 西餐收叁元 唐餐收弍元 尾樓收壹元四毫 大艙收六毫

香港泊威靈頓魚欄口平安碼頭 江門泊北街海面駁艇免費

癸亥年弍月廿四日 利行公司啓 總司理李星衢啓

致知預科書院開辦廣告

本校由楊君貴朝（理科學士）組織另聘潘君賢達（理科學士）黃君季良（文科學士）邱君靜軒（優貢生）等助教以捷法培植投考大學人材現定陽歷四月中旬開學學額無多掛號請速取閱章程函索即寄 校址在亞畢諸道六號（即聖保羅男書院對上） 院長楊貴朝披露 癸亥年弍月廿壹日

安樂園有限公司股東尋常年會通告

啓者本公司經於叁月廿六號即陽歷四月廿壹號禮拜六下午兩點半鐘在香港德輔道中二十七號本公司總寫字樓舉行股東尋常年會宣布年結生意情形及議派息并選舉董事與核數員等事宜屆時務請股東諸君踴躍賁臨指示一切 本公司股票由四月七號至廿壹號停止轉換統希查照此佈 壹千九百弍十叁年四月八號 承董事局命司理伍于簪 張吉盛謹啓

電輪出賣

啓者茲有壹堅固電小輪出售曾在英京製造快捷異常該輪長叁拾五尺底骨八尺深四尺斜角 [illegible] 四拾五匹馬力車葉弍拾壹寸用火水油每點能行拾咪九弍里倫有合意者請函華字報代交自當帶往查驗也此佈 民國十弍年弍月廿壹日 電輪主人白

益加勉勵也記者答敝報對於各方面皆無成見但能保護地方者皆贊助之貴軍能盡維持秩序之責粵人實深感激周君云維持地方秩序乃軍人天職駐在壹日當盡壹日之責也又云貴報六

直往沙勝越船期告白

啓者本司公有堅固快捷輪船名雲海丸 往沙勝越埠 弍月廿九日落貨 叁月初壹日啓行 貴客欲搭船附貨者請至康樂道西弍拾六號弍樓本公司面商可也 癸亥年弍月廿五日 羅北公司謹啓

德國 PFAFF 飛佛衣車 （期銀）（現銀） 的確久耐永無跳線 均極歡迎 總代理保記公司謹啓 癸亥年弍月廿五日

中華聖教總會啓事 倡建孔聖大會堂議決案 請看本報第叁張第壹頁

論說

對日交涉大警告（拾）（惠風）

▲亡國條約的痛史 ▲國恥紀念的公憤 ▲願我國民其無忘

至關於顧問之件。學校病院用地之件。兵器廠之件。與南方鐵道之件。帝國政府之修正案。或以關係外國之同意為條件。或祗以中國政府代表者之言明。存於記錄。中國主權與條約。並無何等之抵觸。然中國政府之答覆。惟以與主權條約有關係。而不應帝國政府之希望。帝國政府因於中國之政府如此態度。雖深惋惜。幾再無繼續協商之餘地。然終眷眷於維持極東和平之帝國。務冀圓滿了結此交結。以避時局之糾紛。於無可忍之中。更酌量鄰邦政府之情意。將帝國政府前次提出之修正案中之第五號各項。除關於福建互換公文壹事。業經兩國政府代表協定外。其他五項。可承認與此次交涉脫離。日後另行協商。因此中國政府。亦應諒帝國政府之誼。即將第壹號第弍號第三號第四號之各項。及第五號中關於福建省公文互換之件。照四月二十六日提出之修正案所記載者。不加以何等之更改。速行應諾。帝國政府。茲再重行勸告。對於此勸告。期望中國政府至五月九日午後六時為止。為滿足之答覆。如到期不受到滿意之答覆。則帝國政府將執認為必要之手段。合併聲明。上述為日本最後通牒之全文。至是而我國遂完全屈服矣。嗚呼。痛哉。明明強盜劫奪。猶曰汝當孝敬我。奉承我。弱國之不可為乃如是哉。然我國雖屈服。日本仍不允遽撤兵也。其後復餌我締結膠徐濟順兩路弍千萬之借欵。務重重縛束。使我不得不俯首而供大日本之魚肉。嗚呼。我國民其識之。日本所謂最後通牒提出之日。蓋即我堂堂中華民國降為扶桑島國附庸之時也。嗚呼、痛哉。吾於此敢為我四萬萬國民敬告曰。弍十壹條者日人宰割我奴隸我之利器也。我國民設不能戰勝於此最後之五分鐘。不特我國民頹年之奮鬥。如拒簽約也。如擊國賊也。如反對直涉交涉也。皆已付諸東流。無復絲毫之代價。不特日人平昔之所垂涎。如旅大也。（按廿一條規定旅大租借期延長九十九年）皆

廣州電力公司廣告

本公司定陽歷五月六日中午弍時舉行第十五屆常會會 [illegible] 本年總結及選舉監察人務請各股東於六日以前携帶息單到公司掛號領取入場劵屆時憑劵入座逾時恕不聽候此佈 民國拾弍年四月五日 廣州電力公司啓

會會開叙會議決如肯給足放壹點鐘午膳則依從新例已將此意轉達電燈公司云

香港中華電器製造有限公司股東尋常叙會廣告

告白
本公司新到大帮歐美潔白超等臭丸臭水五拾加倫庄批發自裝壹加倫半加倫庄嚼頭著名藍色[illegible]恥之徒偽效本號藍色招牌紙以圖射利今特在報章登告光顧諸君請認藍色飛獅嚜為記以免魚目混珠小號有厚望焉電話弍叁○四
香港壓囉上街廿五號民興公司啓
一八二

山東也。如蒙滿福建也。皆將永永折入日人之手。而非復我有。即我黃祖銀難締造之中華。亦將與圖變色。我神明胄裔之四萬萬同胞。亦將與叁韓遺黎。同其命運。古代滅國新法未發明。故有滅國。無滅種。今則國亡種滅。無可倖免。殷鑒不遠。朝鮮其前車也。（日人之治朝鮮如限制教育限制婚嫁皆滅種新法）嗚呼。可不懼哉。我國人猶倚賴政府也。今之政府。質言之則傀儡耳。即兒戲耳。我國民無希望潤人也。今之潤人。方腐心內爭。有能借以欸助以械者。雖五體投地於大木日國旗之下。晉封一等賞國公。且將廿之如飴。其有奴性而無心肝。直一邱之貉耳。嗚呼。吾言之吾心痛矣。嗚呼。吾思之吾眦裂矣。我國民乎。我愛國國民乎。今後我人壹線生機。祇有紮硬寨。打死仗已耳。哀莫大於心死。辱莫甚於國亡。不雪國恥。非夫也。我四萬萬鐵血男兒其勉乎哉。（已完）

本報特電

九日上午十點四十五分鐘北京特電（下午一點鐘到）

●衆議院今日再議不信任案。

●顧維鈞長外交令已下。

●林俊廷代表陸宗宇與議員周廷勵林綳武等。見沈鴻英未就職。鼓吹林沈對調。

同日上午十點八分鐘上海特電（十壹點四十分鐘到）

●馮玉祥因協商閣事及對奉事赴謁曹錕。曹並邀張懷芝之到保定商酌。對奉決暫取守勢。

●外人料兩月內奉直可暫安。

●參衆兩院允通過顧維鈞長外交。但須有交換條件。顧因此力辭。

●曹錕電財政部。粵餉最急。應速發。否則偵事。部當負責。

●王永泉代表語張紹曾。謂閩粵邊許崇智部約共四萬餘衆。故閩局勿太躁切。

●領袖公使詢外交部。既派王正廷督辦中俄交涉使。以前辦理俄外交之俄事委員會。是否仍存在。外交部答仍存在。

●王寵惠九日晚抵滬。十二日赴港。

●天津公團在廣東會館六日開國民大會。力爭廿一條及收回旅大。民氣激昂。有兩人斷指宣誓。抵制劣貨。

●漢口訊。楊森現雖下重慶。惟但懋辛殘部。尚有一師兩旅水路集江津。陸路集合川。待有援兵。即謀反攻。賴心輝張冲赴援。被鄂軍戰敗。退守元覇寬。

●顧維鈞長外交。同意案列九日議程。但尚待疏通。聞財長劉恩源確力辭。有俟顧通過後。調黃郛長財政訊。

●答覆日牒。須候新外交總長核發。

●張紹曾派盧信易次乾赴粵。迎唐紹儀入京。

●丁槐電黎元洪張紹曾。謂須充量留孫文體面。則粵局立定。故黎元洪電覆丁槐。切實接洽。並由張紹曾再電曹錕。請贊同國是協議。

●張紹曾接林虎電。現退贛邊。械餉均乏。請速接濟。俾實力助沈鴻英。

●曹錕吳佩孚電參謀部。速赶印奉熱軍用地圖數萬張。限期送到保定洛陽。似此奉直終難無事。

●另訊。鮑貴卿向張作霖提議和條件。解稅欵。還車輛。撤李字霆。貶張學良出洋。張作霖則謂非直先撤楡關熱河喜峯防兵。無和可言。

●張英華連日宴各議員。欲謀財政總長席。

●桂林變兵。在湘贛邊騷擾。

●張紹曾接王永泉薩鎮冰電趙恆惕電蔡成勳協勸孫傳芳部安抵福州。閩垣寧謐。又接粵諜報告。粵諸將暗合謀驅孫文。

●全體閣員七日入府報告。即在府午餐。餐畢。赴問高凌霨疾。密談甚久。因此外傳黎元洪勸高凌霨代閣。

●陝省援川軍吳新田電。已克綏定。現攻東鄉。

●黎元洪張紹曾密電各督。和平統一。幸得岑陸徐三公斡旋有接洽機會。務請停戰。俟與孫文共議方針。

●曹錕吳佩孚有贊成南京會議意。

牙科盧雄一
擅醫牙痛 新到德國脫牙絕不痛藥
香港德輔道中七拾四號弍樓 牙科盧雄一啓

粵省新聞

●北軍抵南雄之確報（本報專訪）

▲雄商電省止辦貨 ▲大本營派員往查 ▲注意沈鴻英行動

韶關消息。北軍大帮續到南雄一事。已微實大約總在數千以上。概為江西蔡成勳軍隊。現南雄各貨商已有電到省。止截辦貨。省中各運商已紛接有韶城遞來函信。惟南雄方面則未有函報到省。所有北軍已到南雄消息。係由韶城轉來。下刻各機關已採悉此事。均極為注意。尤注意沈鴻英個人行動。聞大本營已秘密派人往查。昨已起程赴韶矣。又函云。廣州市盛傳北軍已抵南雄。昨有某商歸自南雄。記者曾向之詢問。據云連日該縣境及大庾嶺一帶。確有北軍發現。人數亦衆。惟實數則不得而知。聞此種北軍係蔡成勳奉洛吳命派撥者。記者復詢粵路中人。亦如是言。又聞昨日（六日）上午十時。沈鴻英曾由新街行營辦事處乘車至西村。據沈氏某隨員云。沈氏此來。一則巡視防地。二則檢閱軍隊。又聞滇軍某要人。亦到此談商要事云。因此大本營中人極為注意。又太平洋社云。大本營拱衛軍總司令兼參軍長朱培德據報贛南北軍日來紛紛向粵邊開拔。當以粵贛密邇。深恐乘機侵犯擾亂邊防。故特派員調查真相。及該軍有無軍事行動。赶日報告云。

●省中各機關又戒嚴（本報專訪）

省長公署各關機日前因省中謠言紛起。下令戒嚴。嗣以大局可無他虞。遂將前令取消。詎由昨七號晚起。省署又復戒嚴。且比前更為加緊。附近該署各握要街道路口。均有武裝軍隊實彈梭巡。又河南士敏土廠。壹帶近日守衛兵士稽察亦備極嚴密云。

●許崇智分兵連平之所聞（本報專訪）

許崇智兵抵大埔。已着着準備欲進往潮汕。現復據該軍傳出確息。謂許部將另撥大隊由興寧五華轉赴和平連平長寧翁源一帶進發。似將有分駐北江之勢。聞此舉全為對付贛桑地步云。

●潮汕軍事近訊（本報專訪）

汕頭通訊云。近日此間謠言繁興。自李協和勸電稱黎黃陂為大總統惹起廣州方面反感後（按李氏者已見日前本報）人心益形不安。甚且有謂某要人密令許軍防李者。種種傳說。雖類多神經過敏之談。然許李雙方因潮汕問題。不無暗潮。則事屬可信。蓋潮汕軍隊。皆陳氏舊部。近雖歸李協和收編。然某方究疑其不甚足靠。曾一度議以潮汕部隊盡撥往援贛。歸大本營節制。詎此議為潮汕各軍所反對。疑當局欲奪潮汕地盤。以與許崇智。因密謀拒許。李協和以軍心如此。復電許。請其暫緩回師。因是益惹起廣州方面之注意。其後許軍前鋒。屢與潮汕各軍發生衝突。益疑協和作梗。而翁式亮洪兆麟等。確亦態度不明。故帥府要人。亦以為非將潮汕軍隊調離。則許軍回粵終有問題。此著與粵局關係至為密切。因此中山前月曾派員與李協和磋商。請其將所部移駐惠州。讓許軍回粵。以免發生意外。恐李不能納。復有大元帥出巡潮汕之議。然李協和與各將領一再會議。均認移駐惠州為不可能。結果對許益懷疑。後周震麟及大本營參軍張九維等奉中山命。親往潮汕大埔。調和於許李之間。約許氏在三河壩會晤。但周張到三河壩時。未見許來。遂逕至大埔。適許氏用膳。周將條件交與許。許疑有袒李意。拍案大罵潮汕這等變節壞蛋。均應剿滅。將條件擲之地下。周亦大罵。謂我與協和辦革命數十年。何次變節。因此哄鬧一堂。隨後許言請周君留此數日。容俟熟商。周更憤激。謂汝欲扣留我耶。卒不歡而去。蓋誤會益甚也。此種消息傳至汕潮。各界均疑調停決裂。有謂四月弍日許部第叁軍李福林部隊。在饒平屬廟仔前襲擊尹驥部鄧賀兩旅。極力抵抗。始將許部擊退者。有謂許已下最後通牒。限李於本月八號將潮汕軍隊盡行退出者。（按許崇智嘗致函潮汕商會。聲言不日接防潮汕。或因此誤傳為最後通牒。亦未可知）加以洪兆麟翁式亮前均在港。亦於五號均已回汕。而潮安城內外駐防軍隊。亦已於數日前調開。李雲復部調駐揭陽。普寧。豐順。壹帶。蘇世安及尹驥部調駐饒平一帶。尤似為許軍回汕而發。故連日風聲鶴唳。商場益形恐慌。果邀如天之福。雙方能以互讓出之。則吾儕小百姓所馨香禱祝者耳。更有一事尤覺離奇。謂李協和因電請許軍改道回粵。中山對之極為不滿。日前港商因事晤中山。據謂伊當在滬時。曾委協和以部長。代行大總統職權。處理壹切。現余已回粵。前項命令當然取消。詎協和竟竊名據鎮。潮汕賣官鬻爵。勒捐餉糈。種種騷擾。不理人口。囑港商電汕商會。通告商人萬勿公認云云。汕商會已接港潮商會電告。但不宜佈等語。確否不可知。然此消息確得自某商行述。可謂無奇不有。然即此足見人心之不安矣。

香港新聞

●滇軍駐港辦事員與記者之談話

昨日下午滇軍駐港辦事主任周君自得過訪。關於滇軍駐粵事。互有談話。茲紀其大畧如下。周君云。鄙人係奉楊總司令命駐港辦事。前來求謁二次。未遇。今日特來領教。敝軍駐粵。惟以服從民意。維持地方為天職。他非敢問。但事務紛繁。或有不合之處。請貴報直言指導。敝軍中人甚願得聞其過。益加勉勵也。記者答。敝報對於各方面皆無成見。但能保護地方者。皆贊助之。貴軍能盡維持秩序之責。粵人實深感激。周君云。維持地方秩序。乃軍人天職。駐在壹日。當盡壹日之責也。又云。貴報六日電報欄所載（楊希閔要求較會辦稍崇位置。政府擬加將軍銜）壹條。係北京電否。記者以本報專電由北京或上海發來者。皆有刊明。周君此問。似對於該電尚有疑點。因將原電底檢出。周君閱畢。旋謂敝軍向無與北方接洽者。楊總司令靖國護法。諸役出力頗多。其為人忠直誠樸。深信其實無此事。當係出於誤傳云云。其餘關於滇軍選出省署事。亦有談話。以限於篇幅。未能盡錄。

●研究屋宇問題委員會續聞

士蔑西報訪員昨早晉謁署布政司荷列治。叩以政府組織研究屋宇問題委員會之辦法與委員名額可否畧增。荷列治謂政府選擇委員。極為審慎。其所委派者。皆富有經驗。且屬超然人物。斷不至代表一方面之私意。其研究結果最有關係如產業主等人之意見。其辦理此事必能秉公查訊。而以最平允之決議報政府。據政府之經驗。則少數委員尤為敏捷。該委員會按照委員會權力則例。實賦以法庭所有之權。可傳集任何人以說明專門事物。或供述壹切。無論何項文書或冊籍。皆得查閱之。甚至各處住屋亦可入內巡視。並有權請政府各職員以勸助其研究各事云。訪員又往謁委員會主席普樂。據云各委員曾於前數日叙會。議決先將質問各欵致函下列各人。請其於本月弍十號或以前函覆本會（壹）自修則師（弍）承接建造人（叁）華商會司理（四）九龍居民協會司理（五）旅港葡人俱樂部司理。委員會又決在港中各西報登告白。請居民以關於屋宇問題之條陳。限於本月弍十號或以前函告主席。本會復蒐集布政司及工務司所有關於屋宇運輸及政府資助建屋之文件。本會如於接到各處覆函及居民獻議後。仍有未盡明悉之疑點。或將召集專家取別人以解釋詳情云。

●電燈工人罷工續聞

電燈工人反對放午工時將時間打孔之例。相率罷工壹節。茲續查得該會曾開叙會。議決如肯給足放壹點鐘午膳。則依從新例。已將此意轉達電燈公司云。

廣東銀行有限公司開派股息及請股東平常叙會續期告白
啓者本行經於四月四號開股東例會議決派股息六厘算訂四月九號開派凡我股東居時請携息摺到本行收領本行有董事四位查數員弍位遵章告退是日因時間太促未曾選舉茲展期四月廿壹號禮拜六下午兩點半鐘仍在大道中第六號本行總寫字樓繼續開會選舉凡屬股東至期務請惠臨指示爲荷壹切選舉票由四月十八號起至廿壹號止每日由上午十點鐘至壹點鐘止在本行發給各股東依時携股票或授權紙到領取核合之八名單以憑選舉並來多時候急迫不及通函希爲原諒此佈
民國十二年四月五號 總司理陸蓬山謹啓
弍臺一

招考郵務員
中英文優具英文真通志願投考者可叙明年齡履歷籍貫住址並鈔具所領各種證書寄局核明滿意分別傳見通知試驗入局時月薪大洋六十七元五角約在四月廿日考試此佈
十二年四月九日 廣東郵務管理局啓
弍五七

第威德補腎丸

●腎病不治危險非常

▼諺云。涓涓不塞。將成江河。吾人腎病亦然也。大凡腎部膀胱多數有病。因一時不覺緊要。故往往不加注意。甚者置諸不問也。者及至腦病由腎部延而蔓發。則百般治理。覓致罔效者有之。是故腎部既爲吾人之生命所切要。爲排洩體內一切不潔物質及尿強酸毒質之機能。若腎部稍受其病。則排洩之功用盡失。於是體內一切毒質存留不去。積久必難於治理矣。

▼第威德補腎丸銷行中華全國以來。治愈腎病不可勝數。故都視此丸爲治腎唯一靈劑。若他項所謂治腎藥品失效之症。一經此丸。均能治愈。凡服此丸後。便尿就轉鑑色。蓋藥性確已達到腎部。爲醫治功效起點之確證。是較他項無足重輕之藥品。其功效之價值爲何如也。

▼凡患腎病者。請速購有確實明證之靈藥。效驗神速。且可試服。

◉茲將王君發荃服愈謝函披露於下。以供衆覽。

第威德製藥公司貴主人賜鑒。敬啓者。部人身體素弱。就學師範。勞於動習。以致腎病日侵。學識慚於進步。心竊憂之。幸閱申報刊載第威德補腎丸贈券。即裁下附寄一函。承貴公司照寄試服。覺有效驗。因繼續購服。功效甚偉。驗得此仙丸。日漸強勝。感激之餘。焉能泯沒。前曾肅函申謝。謹再呈部人小影。仰祈刊登報端。俾同胞患腎病者。得同登壽域。並附贈對聯一付。「華陀府第功無量。扁雀神威德可傳。」敬請台綏。江蘇滬雲縣大伊山王宅王發荃鞠躬

王發荃君

主治
背痛 風濕 血毒 膀胱失司 婦科諸症
骨痛 腎炎 腎痛 精神恍惚 神經疼痛
腰痛 便濁 腳瘋 膀胱有石 小兒尿床

第威德製藥公司鑒茲附上郵票弍分請寄下補腎丸樣品壹份並附陰陽日歷之衛生常識小書壹本（華字日報）
贈券
省 城 鎮 街 號 君收
將此券剪下寄交本公司

服第威德補腎丸逾數小時便尿即變爲藍色或綠色蓋係藥力外表之現象即證明體內敗毒藥質已直達腎部膀胱爲醫治功效之起點故君服此丸後如尿轉藍色即快樂康健之兆

上海漢口路A字一號
英商 第威德製藥公司
價目 大瓶每瓶洋弍元七角五分 小瓶每瓶洋壹元五角 大瓶每六瓶洋十五元 小瓶每六瓶洋八元
大瓶裝藥壹百粒 小瓶裝藥四十粒 購大瓶較爲便宜
如蒙函購必需掛號否則如有失誤公司恕不負責（三一）

全安火燭保險有限公司開派股息溢利告白
啓者本公司壬戌年股本息銀經已議決分算另每股派溢利拾弍員定期弍月初壹日開派居期請携息摺到本公司寫字樓收取是荷此佈
癸亥年元月廿弍日 總司理周少岐啓

萬安保險有限公司告白
啓者本公司定期於本年弍月廿五日正午拾弍點鐘在皇后大道西門牌第四號總寫字樓尋常叙會省覽壬戌年總結數冊數目及生意情形仰希各股東齊集叙會是荷又本公司股份票自本月拾壹日起至廿五日停止轉換合併佈達
癸亥年弍月拾壹日 司理人周少岐謹啓

電輪出賣
啓者茲有壹堅固電小輪出售曾在英京製造快捷異常該輪長叁拾五尺底骨八尺深四尺斜角前壹尺寸後弍尺九寸重弍拾壹寸用火水油每點能行拾咪九式里倫有合意者請函華字報代交自當帶往查驗也此佈
民國十弍年弍月廿壹日 電輪主人白

廣州電力公司廣告
本公司定陽歷五月六日中午弍時舉行第十五屆常會各股東及選擧監察人務請各股東於六日以前携帶息單到公司掛號領取入塲劵屆時憑劵入座逾時恕不聽候此佈
民國拾弍年四月五日 廣州電力公司啓

香港中華電器製造有限公司股東尋常叙會廣告
敬啓者本公司訂於癸亥年叁月初六日（即陽曆四月廿壹號）禮拜日下午弍句鐘在銅鑼灣威非路弍號本公司總寫字樓舉行第壹屆全體股東尋常叙會宣佈生意經過情形及省覽壬戌年總結又舉值理爲荷股東届時務請惠臨指示一切幸勿放棄爲荷
癸亥年弍月廿五日 香港中華電器製造有限公司總司理雷鎮湘啓

遺失銀單廣告
啓者弟民國拾一年即西歷壹仟九百弍拾弍年四月十二號付貯香港萬國寶通銀行港銀伍仟元該行當日發回收單叁張內計開號數第九百七十八號弍仟元第九百七九號弍仟元第九百八十號壹仟元存據不知何時遺失即往該行報告現蒙萬國寶通銀行如數交回後倘若檢出該三號數銀單或別人拾得是爲廢紙特此佈告
民國拾弍年四月十號 台山縣李浣告白

告白
啓者本公司各件職員或因事返鄉或往別處因事率連偷日久未能返舖供職者要照本港商務規條或本公司職務要員間有手續未清雖要返舖理明清楚方能辭職特字週知以免後論
癸亥年弍月廿五日 灣仔道東成公司披露

咪吔洋行廣告
敝行前在本港經營出入口貨物生意歷有年所專辦德國及各國名廠顏料疋頭機器電器銅鐵雜貨質美價廉信用久著歐戰告終以後即在廣州市西堤聯興路開設寫字樓繼續營業茲爲利便本港惠顧諸君起見特在皇后大道中三十四號叁樓加設寫字樓如蒙賜顧請按址貴臨庶免有誤
本行常備有德國名廠火油渣機及各種車床現貨發售如欲採辦請到面商
癸亥年弍月初八 十九

…摺到康諾道西門牌弍拾玖號弍樓本公司寫字樓照收是荷
癸亥年弍月廿壹日 聯益燕梳公司啓

聯益燕梳公司股東叙會廣告
啓者本公司股東大叙會定於本年弍月弍拾三日即壹千九百弍拾叁年肆月五號拾壹點鐘在康樂道西門牌弍拾九號弍樓本寫字樓叙議爲省覽壬戌年結并公舉當年總理及佈告生意情形請各股東依期貴臨指示壹切爲盼此佈
癸亥年弍月拾七日

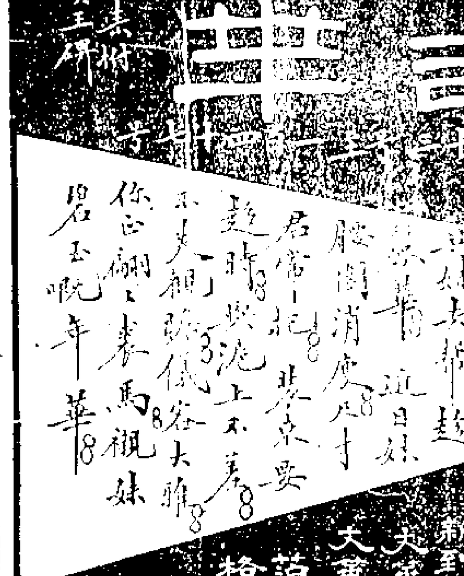

新車又到 保行兩年不壞
美國納氏五坐位汽車在美國行時因其價廉物美上山如行平地儉油坐位寬週身均配最新式事件鋼線輪二千三員如欲試車祈打電話至一四七四 快樂自由車公司謹啓
美國麥士威車下月到港
癸亥年弍月廿四

…月拾六號禮拜壹日下午壹點鐘在德輔道中壹百四拾五號本公司四樓開全體股東平常叙會省覽壬戌年總結并訂期派息及選舉癸亥年董事核數員各事宜屆時務請惠臨指示壹切爲荷
又壬戌年股息經董事局決議照章派過息壹分算另每股加派溢利銀壹拾元正（即兩共派弍分算）至開派日期由股東叙會妥訂另行登報週知此佈
再者本公司股份由本日起至叁月初壹日停止轉股合并佈聞
癸亥年弍月拾五日 總司理周麟甫謹啓

尋常年會通告
啓者本公司經於叁月廿六號董事局叙會定於陽歷四月廿壹號禮拜六下午兩點半鐘在香港德輔道中二十七號本公司總寫字樓舉行股東尋常年會宣布年結生意情形及議派息并選舉董事與核數員等事宜屆時務請股東諸君踴躍貴臨指示一切本公司股票轉名由四月七號至廿壹號停止轉換統希查照此佈
壹千九百弍十叁年四月八號 承董事局命司理張吉盛 伍于簪謹啓

…本之魚肉。嗚呼。我國民其識之。日本所謂最後通牒提出之日。蓋即我堂堂中華民國降爲扶桑島國附庸之時也。嗚呼、痛哉。吾於此敢爲我四萬萬國民敬告曰。弍十壹條者日人宰割我奴隸我之利器也。我國民設不能戰勝於此最後之五分鐘。不特我國民頻年之奮鬥。如拒簽約也。如擊國賊也。如反對直涉交涉也。皆已付諸東流。無復絲毫之代價。不特日人平昔之所垂涎。如旅大也。（按廿一條規定旅大租借期延長九十九年）

貴重物業出投

今有承批地業壹段座落香港域多利城永興街門牌第拾叁號奉銀主命準於壹千九百式拾叁年五月拾四號即星期壹日下午叁句鐘由林勿先生在都爹利街其拍賣塲內作壹單叢業投賣物業之詳細如下

（一）地壹段座落香港域多利城在國家註冊作爲內地段第式千壹百六號A字分段其上蓋永興街門牌第拾叁號在內

（二）內地段第式千壹百六拾六號A字分段之後港壹長幅上開物業管業期限係照官批由壹千九百壹拾六年五月拾五號起計以七拾五年爲期運在該屋內及哥頓街門牌第壹號內所有之貴重機件壹同拍賣欲覩投賣章程請向弟等取閱可也

香港德輔道中第八號希士廷律師同啓

壹九廿三年叁月拾三號 拍賣人林勿同啓

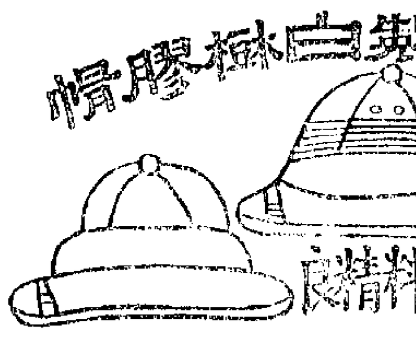

新到大帮水松頭白帽

本號加意研究製造白樹膠帽毡帽噏帽各欵式料美趟時久已中外馳名爲諸君所贊賞各國做帽材料羅網發售洋土衣服以備諸名廠採用布中西價格從廉兼匯兌各埠銀兩快捷妥當如蒙賜顧請移玉趾是荷

總發行所 香港中環威靈頓街壹百拾壹號嘉興號 ▲支店 廣東省長堤五號嘉興號 香港永樂街式拾九號 電話式元九七號 香港嘉興機謹佈

遺失揭單

啓者先伯父霍瑞棠日前有銀式百七拾元壹單又銀壹百元壹單又銀八百式拾元壹單共該港紙銀壹千壹百九拾元貯下中環永吉街壹拾七號廣有號該揭叁張不知如何遺失單今到廣有號報明幸蒙該號將此銀本息清還倘日後搜出該揭單則作爲廢紙特此聲明以免後論此佈

霍權恒心堂披露 癸亥年元月廿六日

福建廈門 天下馳名

可成茶莊

武彝靈芝名色 安溪一等鐵觀音 須防假冒

妙法擦筋能醫

本男女師 館都男師傅 打女士 奇女士天冷有電機燎燈 雲威街廿四號樓下 者幼男女各客壹律欵迎 夾壹點鐘之久收銀式元 或上門亦可勞計車輪費

中醫 新澳 施日 壽西港沙

癸亥年六月十三日

注意著名化粧品

啓者環球著名上等化粧品以法國爲首屈一指而該國之唯一馳名者乃本行之代理秘威廠久已風行宇宙名播全球無論香水頭水香粉香梘艷容膏生髮香油俱選精美原料配合而成如宮粉千日嬌萬年青綠珠玫瑰等數香味又香梘則有金盒嘜紅芍藥檀香紫羅蘭等種式名目甚多不能盡錄久經膾炙人口諸君賜顧請留意到各大公司洋貨店採買或駕臨本行與曾君任予面商爲盼

皇后行四號四樓 電話九五零號

法商黎壁洋行啓

青州英坭有限公司廣告

超等砵倫英坭價目

每桶淨重叁百五十七磅 每桶淨重式百五十七磅

本公司常有頂靚新式花階磚水筒天面瓦火磚火坭坑等出賣價甚相宜倘蒙賜顧請移玉到本公司辦房面議可也此佈

民國癸丑年四月十一號 司理人旗昌洋行謹啓

本公司實備資本銀一百萬圓專保往來洋商貨物及陸上屋宇貨物傢私等物火燭之處所有章程均照英例辦理務臻妥善諸君賜顧請來永樂街門牌八十六號總寫字樓可也澳門代理麥月生在草堆街叁十一號廣安店內澳門代理人鄭伯彤君在關前街體仁理黃堂內代理人豫樵君李聲求在大街救群銀號內司理人鄭和軒披露

中國康年人壽燕梳有限公司特別廣告

啓者本公司實備資本五拾萬元專做人壽保險生意經將價值三拾萬元之物業繳入香港政府存貯以作保證金本公司開辦多年信用素著所有賠款手續之快捷辦事之通融章程之妥善外已膾炙人口現再加增幼童保險法良意美如欲投保者請到德輔道中一百捌拾捌號式樓取閱章程可也

電話壹百九拾號 總司理李星衢啓

康年水火保險有限公司廣告

啓者本公司實備資本五拾萬元經在本港政府註册立案專保各埠屋宇貨物往來船舶無意外之虞所有章程俱照英例普通燕梳規則辦理商界光顧請到德輔道中壹百八拾八號三樓面商可也

電話八百九拾號 丁亥叁月拾七日 正司理李星衢 副司理劉毓啓

徐善亭牙科館

內鄧煜新法鑲牙 舖在香港德忌笠街門牌拾肆號 本館開設有卅餘年

中國總代理 紅星洋行 德輔道中拾號式樓 電話叁式壹七

德國 JOH ANN FABER 雙斧頭嘜 鉛筆 文房

香安保險公司 開派股息紅利廣告

啓者本公司第式屆由一九廿二年一月初一日起至十二月三十一日止股息經議定三月廿六號即舊歷式月初十日開派週息壹分算一倍股辦值理紅利則定期舊歷式月拾五日開派紅利請東屆時携息摺執照到永樂街八十六號本公司總寫字樓支取可也

▲計開派息時間 每日上午十點至下午壹點止 每日又由下午式點至四點止 每逢禮拜六由上午十點至下午壹點止 每逢禮拜日停派

中華民國十二年三月二十八號 司理人鄭和軒謹啓

姚佐頓

門診 治毒 醫生 包效白丸洗水

秘製此丸功效最速不瀉不墜能清久毒白毒白帶尤爲迅速兼止刺痛保無發復 每料式元 半料壹元（特效除根洗水壹元）

發行處 一香港電車路中梁國英 一香港大馬路中南興隆 一油蔴地上海街生利源 一澳門新馬路捷聲藥局 一廣州市高第街中約 支店下九甫專賣丸藥 姚佐頓醫館

咳

必有應療肺治咳丸不寒不燥專治日咳夜咳有痰無痰咳肺癆內傷等咳輕症服一樽即愈誠治新久咳症萬試萬靈之妙丹也 每樽壹元

總經理 香港電車路中梁國英 香港大馬路中南興隆

總發行 廣州市下九甫又高第街中約必有應藥行謹啓

均安聯保火險兼洋面燕梳有限公司告白

啓者本公司實籌資本銀五拾萬元專保中外洋面各通商口岸來往輪船貨物無意外之虞所有本港星洲傢私倉棧貨物保無祝融之虞並保險章程均照英例辦理務使妥善諸君賜顧請移玉到康樂道西門牌式拾捌號式樓本公司總寫字樓投保是荷特此佈聞

再者本公司銀有出揭價甚相宜如有物業按揭者請到寫字樓面商

均安聯保火險兼洋面燕梳有限公司啓 癸亥年二月四日

三益煤炭店

啓者本號常有新到鴻基洋煤白炭雪炭油炭天巴壓煤發客各國上等炭價甚相宜交船快捷貴客光顧請移玉到德輔道中門牌四十八號面議可也（德律風三百二十九號）

聽我講句 （粵謳）（曲俠）

聽我講句、係肺癆嘅言。咪個諱病唔醫、就喻惹恨添。頻頻咳嗽、討得人憎厭。咁就係肺病嘅先河、病勢已潛。若旨早服良劑、保你唔嗆見點。好在有療肺良方、不致惹出禍愆。唐氏堯齡、佢係功效獨佔。價值又儉、久服身安燕。嘉名鑒錫、我話佢係活命嘅仙泉。

唐堯齡療肺聖藥汁 大樽六毫 小樽二毫

▲各埠代售處 ▲香港分售處 大新公司 永安公司 先施公司 ▲其餘各大商店均有代售不能盡錄

總發行 香港中環街市對面 唐堯齡藥局

清血解毒 六零六

花柳梅毒瘰癧疳瘡身瘋及筋骨酸痛四肢麻木疥癩等症病狀雖異其發生之原理莫不由血毒風濕所釀成故施治之必以清血解毒去風理濕爲有效六零六內服聖藥爲本藥房發行最早之服聖品諸君有患上述各症欲圖根本治愈請速服此藥（每瓶洋一元七角五分）又六零六外科擦藥膏一切瘡毒潰爛不能收斂此膏功能生肌拔毒（每盒洋二角）

補血生精化痰止咳 人中寶 保肺

此藥久已行銷海內外歷服諸君莫不讚賞常服之補品凡體虛貧血虛氣衰胃腸不利精神衰弱手足無力五癆七傷等症先病後服之均極靈效 大瓶洋二元 小瓶洋一元二角

肺受外邪即成咳嗽此藥性甚和潤功能保養肺部治咳化痰弗論男女老幼肺症皆可服之 每大瓶洋一元七角五分 小瓶洋一元

上海大和大藥房 各埠藥房均有出售

總經理香港永樂街瑞昌號

風濕骨痛

此乃外敷之藥能佐內劑以取速效爲治挫閃跌打損傷喉痛中痰喉核熱骨節及肌痛癱瘓骨節痛劇諸腫氣瘡惡風濕酒風脚腳筋痛及諸筋痛產婦腳腫骨節腫凍瘡金錢癬胸脇背痛等患凡治諸症或用藥擦敷引患外出如吊膏芥末之類莫如用是藥最佳

老晉隆洋行 分天漢廣香 總經理 行洋口州港 上海博物院路廿二號

乾亨東棧生鐵廠

本廠承接鑄造大小生鐵生銅機件價甚相宜諸君光顧請由電話通知當即派伴親到領教 本廠電話三八六一號或電報掛號亦可 總廠在香港銅鑼環A字十三號

茲領承辦人命將承香港政府批約貴重物業拍賣詳細及章程開列如左

今有香港堅道門牌七拾四號屋一間准於壹千九百式十叁年四月十七號星期式日即夏歷癸亥年叁月初式日下午叁時在香港都爹利街拍賣人概勿行內當衆拍賣該業內載地段乃在田土廳註册爲內地段第式千叁百號連上蓋屋宇即堅道門牌第七拾四號該住屋乃最適合爲大住眷或酒店之用該屋前面向海乃本港最有價值及風景宜人之所其中寬大住房共拾陸間空氣充足花園草地極其廣濶并附設有汽車房且天台花園亦甚宏偉致於冷熱水喉電氣煤氣陳設美備并有廣大另闢門戶之土庫及優美侍役房舍該屋叁層均有大騎樓并浴房式所廚房式所貯物室貯衣室俱備誠一最優美物業也該業據香港政府批約由壹千八百五拾七年九月壹號起有九百九十九年期管業賣主亦允由投得該業之日起照賣價銀按回半數利息可照時價訂算欲知詳細者請向都爹利街概勿拍賣行或大道中叁拾叁號賣主律師亞利馬打及美臣接洽爲盼

癸亥年式月十八日

賣主律師亞利馬打及美臣啓

本報價目

本港全年十三元 每月壹元二毫 中國內地及英屬各地

荷蘭小公銀行

啓者本銀行創自壹千八百二十四年茲將本年三月壹號開設本港銀行收足資本伸英金六百六十萬六千六百六十六磅另盈餘積項叁百五十萬八千七百六十七磅分在南洋總行在荷京各埠

香港華商銀行有限公司廣告

本銀行以利便工商各界爲宗旨專營匯兌積貯按揭與及銀行一切業務匯駁流通收支快捷辦理通融諸君惠顧無任歡迎

總行在本港車打道屈臣氏右鄰 廣州枝行在西堤大馬路德興街口 西貢枝行在安南西貢仙翁街 上海枝行在

印刷所在威靈頓街（即由賣花街）電話局式式 (新聞紙第壹萬...)
...MAIL (WAT PO) ...TON STREET, ...ONG. ...-WAHTSZPO ...ntral No. 227 No. 100. APRIL 1923